

Tengo de subir al puerto

Montaña



1. Ten - go de sub - ir al puer - to _____

2. Ten - go de sub - ir al puer - to _____



aun - que me cu - bra la nie - ve; _____

aun - que ven - ga la ne - bli - na; _____

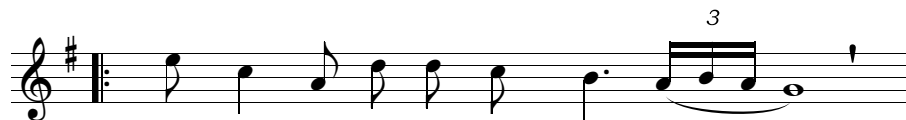

Ten - go de sub - ir al puer - to _____

Y he de lle - gar vi - vo o muer - to _____



que a - llí e - stá la que me quie - re. _____

por - que me es - pe - ra mi ni - ña. _____

1 Tengo de subir al puerto
aunque me cubra la nieve;
tengo de subir al puerto
que allí está la que me quiere.

2 Tengo de subir al puerto
aunque venga la neblina;
y he de llegar vivo o muerto
porque me espera mi niña.

Tengo de subir al puerto

Montaña

*Landschaft zwischen dem Golf von Biscaya,
dem Kantabrischen Gebirge und dem Ebro*

1

Tengo de subir
al puerto
aunque
me cubra
la nieve;
tengo de subir
al puerto
que allí
está la
que me quiere.

Ich muss hinaufsteigen
zum Pass,
obwohl
mich bedeckt
der Schnee.
Ich muss hinaufsteigen
zum Pass,
denn dort
ist die,
die mich liebt.

2

Tengo de subir
al puerto
aunque
venga la neblina;
y he de llegar
vivo o muerto
porque me espera
mi niña.

Ich muss hinaufsteigen
zum Pass,
obwohl
der Nebel kommt;
und ich muss ankommen,
lebendig oder tot,
denn mich erwartet
mein Mädchen.

VDL/GE 030294